

COMUNE DI POGGIBONSI <i>Rilevazione del Patrimonio Edilizio Esistente</i>	SCHEDA EDIFICIO N° 500	U.T.O.E. 7.1
---	----------------------------------	---------------------

<i>Individuazione:</i> Località Palagetto n. 3	<i>Toponimo:</i> Palagetto
--	--------------------------------------

Data di rilevazione: **2 giugno 2000**

DATI RIASSUNTIVI DI ANALISI

1. *Rapporto con l'intorno ambientale e posizione:* **situato a mezza costa, ai limiti dell'abitato recente**

Impianto tipologico e planovolumetrico: **casa colonica compatta doppia**

3. *Datazione:* **presente nel Catasto Leopoldino (1825 circa) in forma lievemente dissimile**

4. *Elementi architettonici o tipologici di valore:* **due entrate ad arco in mattoni, ora tamponate**

5. <i>Materiali prevalenti:</i>	<i>paramenti esterni:</i> intonaco	<i>finiture:</i> materiali tradizionali
---------------------------------	--	---

6. <i>Modifiche e manomissioni evidenti:</i>	<i>dell'impianto originario:</i> tamponamenti, forature, balconi, terrazza, corpi aggiunti, scale esterne	<i>dei materiali di finitura:</i> infissi, ringhiere
--	--	--

7. *Stato di conservazione:* **buono**

8. *Uso attuale prevalente:* **residenza**

9. *Elementi di valore nell'area di pertinenza:*

10. *Descrizione degli edifici secondari:* **un annesso agricolo con bella tettoia in legno**

11. *Note:*

CLASSIFICAZIONE

L'edificio è stato talmente rimaneggiato, che è difficile riconoscerne la tipologia originaria. Da salvare per memoria i pochi elementi della facciata est e l'annesso. Gruppo B.3

DOCUMENTAZIONE FOTOGRAFICA



annesso

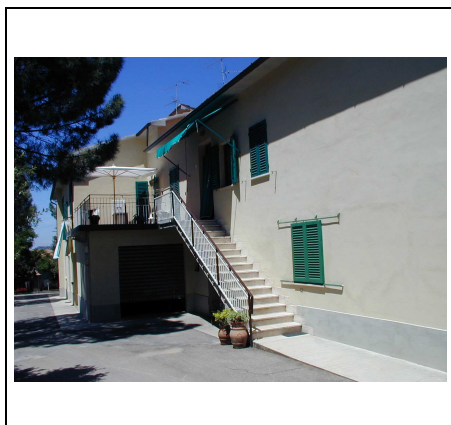

edificio principale lato ovest



edificio principale lato est